

# Maximaphilie: Die Maximumkarten der DDR

(letzte Aktualisierung: Januar 2021)

Günter Beer, Erfurt

## 1. Vorbemerkungen

Maximumkarten (MK) sind Ansichtspostkarten mit bildseitig aufgeklebten und abgestempelten Postwertzeichen (Briefmarken). Das Motiv der Briefmarke soll in bestmöglicher Übereinstimmung mit der Postkartenabbildung sein. Der verwendete Poststempel muss orts- oder anlassbezogen sein, möglichst jedoch ein Sonder- oder ein Ersttagssonderstempel (SSt bzw. ESSt).

Das Sammeln von Maximumkarten (auch als Maximaphilie bezeichnet) kommt aus Frankreich, Italien, Polen, Rumänien, Skandinavien und Nordamerika und hat in den Jahren nach dem 2. Weltkrieg zahlreiche Anhänger gefunden. Die Bundesarbeitsgemeinschaft Maximaphilie definierte neue Anforderungen für die Ansichtspostkarten, die für MK verwendet werden. Akzeptiert werden auf dem Markt erhältliche Postkarten mit Bezugsmöglichkeiten für Jedermann. Für moderne Maximumkarten sind demzufolge Privatfotos oder Fotokopien, Kollagen, Zeichnungen (oder Ausschnitte) für Markenausgaben sowie Karten, die als philatelistische Souvenirs verausgabt wurden, nicht mehr geeignet. In der DDR wurden zwischen 1956 und 1990 über 500 Maximumkarten von amtlichen oder nichtamtlichen Herausgebern gefertigt und angeboten, auch in größeren Auflagen bis zu 25.000 Stück/Kollektionen. Die Gewinne aus dem Verkauf von Maximumkarten einiger Herausgeber wurden zweckbestimmt verwendet, beispielsweise für den Aufbau und die Erhaltung nationaler Mahn- und Gedenkstätten (NMG). Die amtlichen Maximumkarten des MPF der DDR konnten ab 1982 bis 1990 im Abonnement bezogen werden. In der BRD gab es bis 1990 viele private Maximumkarten, aber selten amtlichen Maximumkarten der Deutschen Bundespost.

Private Maximumkarten kann jeder interessierte Sammler selbst anfertigen, sofern die eingangs genannten MK-Kriterien für Briefmarke, Postkarte und Poststempel beachtet werden.

## 2. Amtliche Maximumkarten

### 2.1 Ausgaben der Deutschen Post

Die nachfolgende Tabelle gibt eine Übersicht der bekannten amtlichen DDR-Maximumkarten. Herausgeber der amtlichen Maximumkarten war das Ministerium für Post- und Fernmeldewesen (MPF) der DDR.

Tabelle 1:

Motiv	Jahr	Anz.	Mi.-Nr.	Druckvermerk
Martin-Luther-Ehrung	1982	1	2757	III/26/13 A1/352475/82
100. Todestag Karl Marx	1983	1	2786	III/26/13 A1/0733/83
35 Jahre DDR	1984	1	2901	...M5
Grünes Gewölbe Dresden	1984	1	2905	...M6
Historische Briefkästen	1985	4	2924/27	...M7/10
Vom Aussterben bedrohte Tiere	1985	5	2952/56	...M11/15
Historische Postuniformen	1986	4	2997/00	...M20/23
125 Jahre Zoo Dresden	1986	4	3019/22	...M16/19
Historische Postgebäude	1987	4	3067/70	...M24/27
750 Jahre Berlin (*)	1987	4	3071/74	...M29/32
Gebäude der Deutschen Post	1988	3	3145/47	...M33,36/37

10 Jahre bemannt. Weltraumflug	1988	1	3170	...M38
Technische Denkmale, Brücken (*)	1988	5	3203/07	...M39/43
Fernsprechapparate	1989	4	3226/29	...M44/47
Thomas-Müntzer-Ehrung	1989	5	3269/73	...M48/52, 2x <b>ESSt</b> 1085 BERLIN 9640 ZWICKAU 40
Historische Posthausschilder	1990	4	3302/05	...M53/56
500 Jahre Postwesen	1990	4	3354/57	...M61/64
41. Astronautischer Kongress	1990	4	3360/63	...M65/68

(\*) Motivgleiche Kollektionen wurden auch vom VEB Philatelie Wernsdorf herausgegeben.

## 2.2 Gemeinschaftsausgaben der DDR-Post mit anderen Postverwaltungen

Als Gemeinschaftsausgabe von 5 Postverwaltungen gab es 1990 sechs Maximumkarten des Herausgebers Edition Maxiphil Berlin vom 12.01.1990. Verwendet wurden die PWz mit dem Motiv „Der kleine Postreiter“ von Albrecht Dürer (1471–1528): BRD-Mi.Nr.1445, Berlin (West) - Mi.Nr. 860, DDR - Mi.Nr. 3299, Österreich - Mi.Nr. 1978 und Belgien - Mi.Nr. 2402 sowie die anlassbezogenen SSt bzw. ESSt der beteiligten Postverwaltungen.

Tabelle 2:

Motiv	Jahr	Anz.	Mi.-Nr.	Bemerkungen
500 Jahre Post-Gemeinschaftsausgabe	1990	1 (6)	DDR 3299	Zus. mit WB 860,



Abb. 1: Maximumkarte (1a) „500 Jahre Postverbindungen in Europa“

## 3. Nichtamtliche DDR-Maximumkarten

### 3.1 Sektion Philatelie im Kulturbund der DDR

Herausgeber von nichtamtlichen Maximumkarten (auch als halbamtliche MK bezeichnet) waren unterschiedliche staatliche und gesellschaftliche Einrichtungen oder Organisationen der DDR. Den Anfang bei der Herausgabe von Maximumkarten machte 1956 der

Philatelistenverband der DDR als gesellschaftliche Organisation. Wegen des hohen Aufwandes blieb es nur bei wenigen Ausgaben.

Tabelle 3:

<b>Motiv</b>	<b>Jahr</b>	<b>Anz.</b>	<b>Mi.-Nr.</b>	<b>Bemerkungen</b>
500 Jahre Universität Greifswald	1956	1	543	SSt Greifswald 1
Tierpark Berlin-Friedrichsfelde	1956	6	551/56	Karten in s/w
Rückgabe weltberühmter Gemälde	1957	6	586/91	„se“, Heft 18/1957

### **3.2. Komitee der antifaschistischen Widerstandskämpfer und Kuratorium Nationale Mahn- und Gedenkstätten Buchenwald, Sachsenhausen und Ravensbrück**

Das Komitee der Antifaschistischen Widerstandskämpfer (KdAW) war eine Organisation zur antifaschistischen Traditionspflege. Es handelte sich dabei um die Nachfolgeorganisation der Vereinigung der Verfolgten des Naziregimes (VVN), welche in der DDR 1953 aufgelöst wurde. Eine ihrer Aufgaben waren der Aufbau und Erhaltung der Nationalen Mahn- und Gedenkstätten Buchenwald, Sachsenhausen u. Ravensbrück. Ein zu diesem Zweck 1955 gegründetes Kuratorium setzte sich u.a. für die Herausgabe diverser Sondermarken mit Zuschlag ein. Es veranlasste auch die Herstellung von Maximumkarten. Die Zuschläge und Erlöse dienten dem Aufbau und dem Erhalt der Mahn- und Gedenkstätten sowie von Objekten des nationalen Kulturerbes.

Tabelle 4:

<b>Motiv</b>	<b>Jahr</b>	<b>Anz.</b>	<b>Mi.-Nr.</b>	<b>Bemerkungen</b>
Mahn- u. Gedenkstätte Buchenwald	1956	1	538	(+80) ESSt WEIMAR1
	1956	1	538 PF <b>II</b>	(+80) ESSt WEIMAR1
Mahn u. Gedenkstätte Ravensbrück	1957	2	566/67	(+15)
Anti-Faschisten (I)	1957	3	606/08	▼-SSt, (+45)
Anti-Faschisten (II)	1958	5	635/39	▼-SSt, (+45)
Eröffnung der NMG Buchenwald	1958	1	651	Aufdr.: 14.9.1958
Anti-Faschisten, Frauen (III)	1959	5	715/19	▼-SSt, (+45)
Eröffnung der NMG Ravensbrück	1959	1	720	Aufdr.: 12.9.1959
Anti-Faschisten (IV)	1960	5	752/56	▼-SSt, (+40)
Anti-Faschisten (V)	1960	3	765/67	▼-SSt, (+20)
Mahn- u. Gedenkst. Sachsenhausen	1960	1	783a	(+10)ESSt, Karte oliv
		1	783a	(+10)ESSt, Karte weiß
Eröffnung der NMG Sachsenhausen	1961	1	783b NF	(+10)ESSt v. 20.4.61
NMG Sachsenhausen, Ringmauer	1961	1	783b NF	(+10)SSt v. 23.4.61
Junge Anti-Faschisten	1961	5	808/12	(+35)
Hingerichtete Anti-Faschisten	1961	5	849/53	(+50)
Internationale Anti-Faschisten (I)	1962	5	881/85	(+50)
In Memoriam LIDICE (20. J-Tag.)	1962	2	891/92	
Internationale Anti-Faschisten (II)	1962	5	918/22	(+55)
Anti-Faschisten, Sportler (I)	1963	5	958/62	m. NF, (+35)
Denkmal Treblinka (Polen)	1963	1	975	
Anti-Faschisten, Sportler (II)	1963	5	983/87	m. NF, (+45)
„Kristallnacht“ 1938, 25. Jahrestag	1963	1	997	
Widerstandskämpfer, KZ-Opfer	1964	6	1014/19	
Intern. Gedenkstätte Leningrad	1964	1	1048	
Für den Weltfrieden, C. v. Ossietzky	1964	1	1051	
20. Jahrestag der Befreiung	1965	9	1102/10	(+35)

Mahnmal PUTTEN (Niederlande)	1965	1	1141	
Intern. Brigaden in Spanien	1966	6	1196/01	(+35)
Mahn- u. Gedenkstätte ORADOUR	1966	1	1206	
50. Jahrestag Matrosenaufstand	1967	3	1308/10	
Gedenkstätte KRAGUJEVAC (Jug.)	1967	1	1311	
Fritz Heckert, 7. FDGB-Kongress	1968	1	1363	
Mahnmal FORT DE BREENDONK	1968	1	1410	
50. Jahrestag Novemberrevolution	1968	3	1417/19	
Gedenkst. RYVANGEN/Kopenhagen	1969	1	1512	
25. Jahrestag der Befreiung	1970	3	1569/71	
Theodor Neubauer, Magnus Poser Sowj. Ehrenmal Berlin-Treptow	1970	2	1603/04	
Bedeutende Persönlichkeiten	1971	6	1644/49	
Mahnmal WILTZ, Luxemburg	1971	1	1705	
Einweihung Karl-Marx-Monument	1971	1	1706	
Georgi Dimitroff, 90. Geburtstag	1972	1	1784	
Deutsch-poln. Denkmal BERLIN	1972	1	1798	
Mahnmal Langenstein-Zwieberge	1973	1	1878	
Verdienstvolle Persönlichkeiten	1974	11	1907/17	
Mahnmale in Italien u. Frankreich	1974	2	1981/82	
1000 Jahre WEIMAR	1975	1	2087	
Mahnmal WIEN	1975	1	2093	
Mahn- u. Ehrenmal BUDAPEST	1976	1	2169	
Ehrenmal BERLIN-SCHÖNHOLZ	1977	1	2262	
Gedenkstätte MAUTHAUSEN	1978	1	2356	
Gedenkstätte MITTELBAU-DORA	1979	1	2451	

### 3.3 Einrichtungen des Kulturerbes und des Naturschutzes

Zu den Einrichtungen des Kulturerbes und des Naturschutzes, die als Herausgeber von Maximumkarten ermittelt werden konnten, gehören u.a. die Wartburgstiftung Eisenach (gegr. 1922), Museen, Galerien und das World Wide Fund (WWF).

Tabelle 5:

Motiv	Jahr	Anz.	Mi.-Nr.	Bemerkungen
100 Jahre Dresdener Zoo	1961	1	826	SSt Dresden N6
10 Jahre Tierpark Berlin-Friedrichsfelde	1965	3	1093/95	ESSt 1136 BERLIN-FRIEDRICHSFELDE
Kunstwerke aus Babylon (*)	1966	4	1229/32	SSt 108 BERLIN
450 Jahre Reformation, Wartburg (I)	1967	3	1233/35	SSt Eisenach
Galerie Neue Meister Dresden	1967	6	1262/67	SSt 108 BERLIN 8
450 J. Reformat., Thesenanschlag (II)	1967	3	1317/19	SSt Wittenberg
Sorbische Frauen-Festtrachten	1968	4	1353/56	<b>zweispr.</b> SSt 86 BAUTZEN/BUDYŠIN
Sorb. Mädchen-Tanztrachten, großf.	1971	4	1668/71	div. zweisprachige SSt
Sorb. Mädchen-Tanztrachten, kleinf.	1971	2	1723/24	SSt 1085 BERLIN
Friederike Caroline Neuber (1697 bis 1760), 275. Geburtstag (**)	1972	1	1735	SSt 98 REICHENBACH vom 9.3.1972

Galerie Alte Meister Dresden	1973	5(6)	18992/97	SSt 1085 BERLIN
Peter Paul Rubens, 400. Geburtstag	1977	6	2229/34	ESSt 1085 BERLIN
Staatl. Museum Schwerin, ndlä. Maler	1982	3(6)	2726/31	ESSt 2750 SCHWERIN
Martin-Luther-Ehrung 1983	1983	2	2755+57	SSt Eisenach, Eisleben
Vom Aussterben bedrohte Tiere (***)	1987	4	3107/10	WWF
X. Kunstausstellung Dresden	1987	4	3124/27	Staatl. Kunsthandel
Eröffnung Bauernkriegs-Panorama	1989	1	3271	SSt Bad Frankenhsn.

(\*) Wanddekors aus gebrannten und emaillierten Ziegeln (Babylon, um 580 v.d.Z.) im Vorderasiatischen Museum Berlin. Herausgeber der MK: Staatliche Museen zu Berlin.

(\*\*) Herausgeber war der **Neuberin-Ausschuss** beim Rat der Stadt Reichenbach. Er wurde 1953 mit dem Ziel gegründet, im Geburtshaus von Frederike Caroline Neuber am Johannisplatz 3 eine **Neuberin-Gedenkstätte** für die berühmte deutsche Theaterprinzipalin, Schauspielerin und Schriftstellerin zu errichten. Seit 1994 ist die Gedenkstätte das „Neuberin-Museum“.

(\*\*\*) Official Maximum Card des **WWF**, gleiche Auflage dieser MK vom VEB Philatelie Wermsdorf.

### 3.4 VEB Philatelie Wermsdorf

Der VEB Philatelie Wermsdorf ist eine unter Philatelisten bekannte Handelseinrichtung, die auch als Herausgeber und Vertriebsstelle von Maximumkarten auftrat. Das Nachfolgeunternehmen Deutscher Philatelie Service GmbH (DPS Wermsdorf) handelt noch heute mit Maximumkarten der DDR. Die Maximumkarten des VEB Philatelie Wermsdorf waren für den Export bestimmt. Sie haben deshalb i.d.R. keine Druckvermerke (DV), wie sie in der DDR üblich waren.

Seit 1985 verwendete der VEB Philatelie Wermsdorf die in Abbildung 2 dargestellten Zudrucke.



Abbildung 2: Zudrucke auf Maximumkarten des VEB Philatelie Wermsdorf

Der VEB Philatelie Wermsdorf bzw. der DPS Wermsdorf bezeichnen ihre Maximumkarten als halbamtliche Maximumkarten (HMK) und führen sie so in ihren Angebots- und Verkaufslisten.

Tabelle 6:

Motiv	Jahr	Anz.	Mi.-Nr.	Bemerkungen
W. A. Mozart, 225. Geburtstag	<b>1981</b>	1	2572	Ohne Angabe
Leipziger Frühjahrsmesse	1981	1	2593	III 13 22 LIG 55 81 271
Binnenschiffe	1981	6	2651/56	VEB Phil. Wermsdorf
Rauchwarenauktion, Marder u.a.	<b>1982</b>	4	2677/80	VEB Wermsdorf 1/82
Giftpflanzen	1982	6	2691/96	VEB Wermsdorf 2/82
Greifvögel	1982	4	2702/05	VEB Wermsdorf 3/82
Hochseeschiffe	1982	6	2709/14	VEB Wermsdorf 4/82
Herbstblumen	1982	6	2737/42	VEB Wermsdorf 5/82
Mendelsohn Bartholdy, 175.Gbtg.	<b>1984</b>	1	2852	ohne Angabe, Bl.76
Stadtwappen	1984	5	2857/61	ohne Angabe
Schalspurbahnen in der DDR	1984	4	2864/47	o. Ang., aus Zus.-Dr.
Historische Siegel, Handwerk (I)	1984	4	2884/87	o. Ang., aus Zus.-Dr.
Burgen (I)	1984	4	2910/13	ohne Angabe

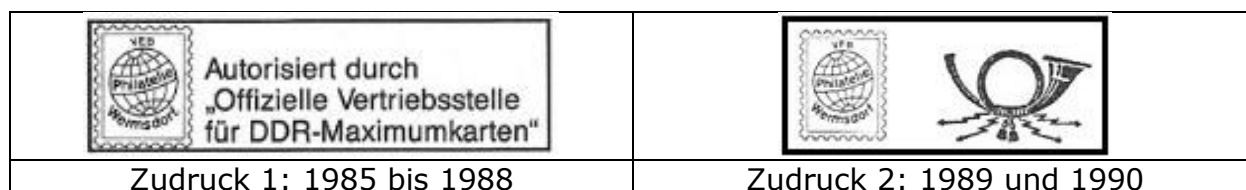
WM Rennrodeln in Oberhof	<b>1985</b>	1	2923	Zudr. 1
Wiedereröffnung Semperoper	1985	1	2928	Zudr. 1, aus Bl. 80
Leipziger Frühjahrsmesse	1985	2	2929/30	Zudr. 1
J. S. Bach, 300. Geburtstag	1985	3	2931/33	Zudr. 1, aus Bl. 81
Session des IOC in Berlin	1985	1	2949	Zudr. 1, mit NF
Solidarität, Friedenstaube	1985	1	2950	Zudr. 1, (+5)
Techn. Denkmale, Dampfmasch.	1985	2	2957/58	Zudr. 1
WM im Orientierungstauchen	1985	2	2961/62	Zudr. 1
SOZPHILEX '85, Berlin	1985	2	2965/66	Zudr. 1, aus Zus.-Dr.
Eisenbahnwesen	1985	4	2968/71	Zudr. 1
Burgen (II)	1985	4	2976/79	Zudr. 1
40 Jahre UNO	1985	1	2982	Zudr. 1
Märchen Gebrüder Grimm	1985	6	2987/92	Zudr. 1, aus Klbg.
25 Jahre bemannter Weltraumflug	<b>1986</b>	4	3005/08	Zudr. 1, aus Zus.-Dr.
Historische Straßenbahnen	1986	4	3015/18	Zudr. 1
750 Jahre Berlin (I)	1986	4+1	3023/27,	Zudr. 1, Bl. 84
BMA Jugendausstellung in Berlin	1986	2	3030/31	Zudr. 1, aus Zus.-Dr.
Schlösser der DDR	1986	4	3032/35	Zudr. 1
Internationales Jahr des Friedens	1986	1	3036	Zudr. 1
Herbstmesse 1986 Leipzig	1986	2	3038/39	Zudr. 1, aus Bl. 85
WM im Schießen in Suhl	1986	3	3045/47	Zudr. 1
Eröffnung Fährverbindung Mukran	1986	2	3052/53	Zudr. 1, aus Zus.-Dr.
Solidarität für Entwicklungsländer	1986	1	3054	Zudr. 1
Carl Maria von Weber	1986	1	3055	Zudr. 1, aus Bl. 86
Indira Gandhi	1986	1	3056	Zudr. 1
Erzgebirgische Schwibbögen	1986	6	3057/62	Zudr. 1, aus Klbg.
Rolandsäulen	<b>1987</b>	4	3063/66	Zudr. 1
750 Jahre Berlin (II)	1987	4	3071/74	Zudr. 1, (*)
750 Jahre Berlin (III)	1987	4	3075/78,	Zudr. 1, Klbg. 1-4
DRK-Kongress der DDR	1987	1	3088	Zudr. 1
Bedeutende Persönlichkeiten	1987	4	3091/94	Zudr. 1
Süßwasserfische	1987	6	3095/100	Zudr. 1
Feuerwehren – Löschfahrzeuge	1987	4	3101/04	Zudr. 1
Vom Aussterben bedrohte Tiere	1987	4	3107/10	Zudr. 1, a. WWF-MK
750 Jahre Berlin, Thälmann-Park	1987	1	3123	Zudr.1, Bl. 89
Erzgeb. Weihnachtspyramiden	1987	6	3134/39.	Zudr. 1, aus Klbg.
Olymp. Winterspiele Calgary	<b>1988</b>	4	3140/43	Zudr. 1
Olymp. Winterspiele Calgary	1988	1	3144	Zudr. 1, Bl. 90
Bromelien	1988	4	3149/52	Zudr. 1
Historische Siegel-Handwerker (II)	1988	4	3156/59	Zudr. 1, aus Zus.-Dr.
Antarktis-Forsch.-Station der DDR	1988	1	3160	Zudr. 1
Stadtansichten, nördl. Kreisstädte	1988	6	3161/66	Zudr. 1
10. Jtg. Weltraumflug UdSSR/DDR	1988	3	3170/72	Zudr. 1, (*)
BMA der Jugend, Erfurt u. K-M-St.	1988	4	3173/76	Zudr. 1, aus Zus.-Dr.
Olymp. Sommerspiele Seoul	1988	6	3183/88	Zudr. 1
Olymp. Sommerspiele Seoul	1988	1	3189	Zudr. 1, Bl. 94
Leipziger Herbstmesse 1988	1988	3	3193/95	Zudr. 1, aus Bl. 95

30 Jahre NMG Buchenwald	1988	1	3197	Zudr. 1
500 Jahre Schiffer-Compagnie Str.	1988	4	3198/01	Zudr. 1
Internat. Solidarität, Kinderhilfe	1988	1	3202	Zudr. 1, (mit NF)
Technische Denkmale, Hubbrücken	1988	5	3203/07	Zudr. 1, (*)
Erzgebirgische Klöppelkunst	1988	6	3215/20	Zudr. 1, aus Klbg.
				
Zudruck 2 ab 1989				
Inbetriebnahme 1. Fernreisenbahn Desden-Leipzig, 150. Jahrestag	<b>1989</b>	3 3	3238/40	<b>ESSt 1085 BERLIN, SSt 8400 RIESA 1</b> vom 08.04.89
Meissener Porzellan, Zwiebelmuster	1989	4 4	3241/44	<b>ESSt 1085 BERLIN, ESSt 8250 MEISS.</b>
J.G. Schadow, 225. Geburtstag	1989	2	3250/51	Zudr. 2
Alfred E. und Chr. L. Brehm	1989	2	3256/57	Zudr. 2, aus Bl. 98
Franz. Revolution, 200. Jahrestag	1989	3	3258/60	Zudr. 2
Pferdezucht, Internat. Kongress	1989	4	3261/64	Zudr. 2
Solidarität, afrikanische Kinder	1989	1	3275	Zudr. 2
Blattkakteenzüchtungen	1989	3	3276/78	Zudr. 2
Bienen	<b>1990</b>	4	3295/98	Zudr. 2
August Bebel, 150. Geburtstag	1990	1	3310	Zudr. 2
Historische Flugmodelle	1990	4	3311/14	Zudr. 2
Museum Deutsche Geschichte	1990	2	3318/19	Zudr. 2

(\*) Von diesen Maximumkarten gibt es auch amtliche Maximumkarten.

#### 4. Ausgewählte Maximumkarten von unbekanntem Herausgeber

Ob die Herausgeber einiger DDR-Maximumkarten staatliche, gesellschaftliche Einrichtungen und Organisationen oder Privatpersonen waren, konnte nicht ermittelt werden. Beispiele enthalten die folgenden Tabellen 7 und 8.

##### 4.1 Gesellschaftliche und politische Ereignisse, Ehrungen von Persönlichkeiten

Ta-

belle 7:

200. Gebtg. Goethe, 700 J. Weimar	1949/50	1	238	SSt (15a) WEIMAR 1
Johann Seb. Bach, 200. Todestag	1950	1	258	SSt EISENACH 28.7.50
Ludwig v. Beethoven, 125. Todestg	1952	2	300/01	OSt (15a) WEIDA
Friedensfahrt Warschau-Berlin-Prag	1952	1	307	SSt BERLIN vom 7.5.52
Händelfestspiele Halle 1952, Georg Friedr. Händel, Al. Lortzing, C. M. v. Weber	1952	3	308/10	ESSt HALLE (S.) C2 OSt (15a) WEIDA
450 J. Universität Halle-Wittenberg	1952	1	318	ESSt WITTENBERG L.
Karl Marx (1818-1883), 70. Todtg.	1953	1	349	SSt BERLIN W8
Gottfried Ephraim Lessing, 225. Gebtg., Wiedereröffn. Lessingmuseum	1954	1	423	SSt KAMENZ (SACHS)
Außenministerkonferenz in Berlin	1954	1	424	ESSt BERLIN W8 c
Berliner Konferenz am 25.1.1954	1954	1 1	424 WB 116	SSt SCHÖNEFELD ESSt (1) BERLIN W35
Ernst Thälmann, 10. Todestag	1954	1	432	SSt BERLIN W8
Tag der Befreiung, 10. Jahrestag	1955	1	463	SSt BERLIN C2
Solidarität mit Ungarn und Ägypten	1956	1	494+557+558	ESSt BERLIN N58

Solidarität mit Ungarn und Ägypten	1956	1	557+558	SSSt BERLIN N58
Ernst Thälmann, 70. Geburtstag	1956	1	520A	OST ZWICKAU (Sa.) 2
10 Jahre Volkseigene Betriebe (VEB)	1956	1	527	BPSt BERLIN-HALLE
Robert Schumann (I.), 100. Todtg.	1956	1	529	SSSt BERLIN C2
Jakub Bart-Čišinski, sorbischer Dichter, 100. Geburtstag	1956	1	535	<b>zweispr.</b> SSSt PANSCHWITZ-KUCKAU (Sa.)
Robert Schumann (II.), 100. Todtg.	1956	1	542	ESSt ZWICKAU (SA)2
110 Jahre Carl-Zeiss-Werke Jena	1956	1(3)	546	ESSt JENA 1
Tag d. Menschenrechte, Mutter mit Kind (Radierung K. Kollwitz, 1910)	1956	1	549	SSSt BERLIN W8
Naturschutzwoche 1957-Silberdistel	1957	1(3)	561	SSSt BERLIN W8
Friedrich Fröbel, 175. Gebtg., Kiga.	1957	1	565	SSSt BAD BLANKENBG.
Kohle – Brot der Industrie, 1Pf-Dauerserie Fünfjahrplan	1957	1	405xX (BDr.)	ESSt BERLIN W8 vom -3.5.57
- Kohlebergbau, Schaufelradbagger - Tagebau mit Förderbrücke - Bergmann vor Ort (unter Tage)	1957	1 1 1	569/71	SSSt NACHTERSTEDT ESSt BERLIN W8 OST ZWICKAU (SA) 2
Clara Zetkin, 100. Geburtstag	1957	1	592	▼-SSSt BERLIN W8
Tag der Briefmarke 1957	1957	1	600	SSSt BERLIN C2
Leipziger Messe - Technische Messe	1958	1	597(1957)	SSSt LEIPZIG C1
Prof. H. Abendroth, 1. Todestag	1957	1	605	SSSt WEIMAR
Einweihung NMG Buchenwald 1958- In Memoriam Ernst Thälmann	1957	1	606A	▼-SSSt BERLIN W8 vom 25.9.58-13
Heinrich Zille, 100. Geburtstag	1958	2	624/25	SSSt BERLIN W8, SSSt RADEBERG (KR DRES)
V. SED-Parteitag, Seelenbinderhalle	1958	1	633	ESSt BERLIN
Comenius (1592-1670), 300. Jahrestag der Herausgabe der didaktischen Werke	1958	2	643/44	ESSt BERLIN W8
10 Jahre Pionierorg. „E. Thälmann“	1958	1	646	SSSt BPA 7 MAGDEBG.
Brandenburger Tor, 10J. Wiederherst	1958	1	665	ESSt BERLIN W8
Rückgabe antiker Kunstschatze aus der UdSSR <b>(I)</b>	1958	2	667/68	SSSt BERLIN W8, SSSt DRESDEN-BAD W HIRSCH
Rückgabe antiker Kunstschatze <b>(II)</b>	1959	3(4)	742/44	SSSt BERLIN W8
Otto Nuschke, 1. Todestag	1958	1	671	ESSt BERLIN W8
K. Liebknecht, 40. Jtg. Ermordung	1959	1	675	SSSt BERLIN W8
Wilhelm Pieck, 83. Geburtstag, Foto	1959	1	673 a	ESSt BERLIN W8
Wilhelm Pieck, 83. Geburtstag, Foto	1959	1	673 b	DV:200/59
Wilhelm Pieck, 83. Geburtstag, Zei.	1959	1	673 a	ESSt BERLIN W8
Wilhelm Pieck, 83. Geburtstag, Zei.	1959	1	673 b	DV: III/18/185 (*)
Georg Fr. Händel, 200. Todestag	1959	1	683	SSSt POTSDAM
A. von Humboldt, 100. Todestag	1959	1(2)	685	SSSt BERLIN W8
10 Jahre DDR - FDGB-Ferienheim „Fritz Heckert“ in Gernrode/Harz	1959	1	723	ESSt BERLIN W8
Johannes R. Becher, 1. Todestag	1959	1	732 a. Zus-Dr.	SSSt BERLIN W8
250 J. Porzellanmanufaktur Meißen	1960	2(5)	774/75	SSSt MEISSEN
Wilhelm Pieck, Tod des Präsidenten	1960	1	784A	ESSt Berlin, <b>Guben</b>
400 Jahre Dresdener Kunstsammlungen	1960	2	791/92	SSSt BERLIN W8, OST DRESDEN N30



150 Jahre Humboldt-Universität, 250 Jahre Charité Berlin	1960	4(5)	795/98	SSt BERLIN W8
125 Jahre deutsche Eisenbahnen - Eisenbahnfähre Saßnitz-Trelleborg	1960	1	805A (gez.)	Ost SASSNITZ
Wilhelm Pieck, 85. Geburtstag	1961	1	807	SSt BERLIN W8
III. Europacup im Frauenturnen	1961	3	830/32	SSt BERLIN W8
1. Int. Gartenbauausstellung (IGA)	1961	3	854/56	SSt ERFURT Ost BER
Georgi Dimitroff, 80. Geburtstag	1962	1	894 a. Zus.-Dr.	ESSt BERLIN W8
Ostseewoche Rostock 1962	1962	1	899	SSt ROSTOCK 2
Leipziger Herbstmesse	1962	1	915	SSt LEIPZIG C1 FLUGH.
Joh. Gottfr. Seume, 200. Geb.-Tag	1963	1(4)	952	ESSt GRIMMA 1
N. Chruschtschow, 70. Geburtstag	1964	1	1020	SSt BERLIN W8
Olympische Winterspiele Innsbruck	1963	1(4)	1000	SSt BERLIN W8
Nat. Briefmarkenausstellung Berlin	1964	2(3)	1056+1058	ESSt BERLIN W8
Albert Schweitzer, 90. Geburtstag	1965	2(3)	1084/85	SSt 108 Berlin W8
800 Jahre Chemnitz (Karl-Marx- Stadt)	1965	1(3)	1118	SSt 90 KARL-MARX- STADT 1
Otto Grotewohl (1894-1964), 1.Ttg.	1965	1	1153	SSt 108 BERLIN 8
R. Luxemburg, 50. Jtg.Spartakusgr.	1966	1	1155/Bl. 25	SSt 108 BERLIN 8
Jan Arnošt Smoler (1816-1884), 150. Geburtstag / Haus der Sorben	1966	2	1165/66	<b>zweispr.</b> SSt 86 Baut- zen/ <i>Budyšin</i> (**)
Oradur-sur-Glane, Mahnmal und Ruinen des Dorfes	1966	1	1205	SSt 108 BERLIN 8, auf französischer Karte
VI. Int. Journalisten-Kongr., Berlin	1966	1	1212	SSt 108 BERLIN 8
Unbesiegbares Vietnam, Solidarität	1966	1	1220	SSt 1085 BERLIN 1968
Bedeutende hist. Bauwerke ( <b>I</b> )	1967	2(6)	1245/50	SSt 108 BERLIN 8
Bedeutende hist. Bauwerke ( <b>III</b> )	1969	6	1434/39	SSt 1085 BERLIN
Bedeutende hist. Bauwerke ( <b>IV</b> )	1971	2(6)	1661/66	SSt 1085 BERLIN Ost 1193 BERL.-TREP
Maxim Gorki, 100. Geburtstag	1968	1(2)	1351	ESSt 102 BERLIN 2
Walter Ulbricht, 75. Geburtstag	1968	1	1383	SSt 1085 BERLIN
XIX. Olymp. Sommerspiele Mexiko	1968	5(6)	1404/08	SSt 1085 BERLIN
Fernsehturm Berlin, Eröffnung (6.10.)	1969	1	1511 (Bl.30)	SSt 102 BERLIN 2
Nat. Briefmarkenausstellung 1969	1969	1	1514	SSt 301 MAGDEBG. 1
Verkehrsflugzeuge der „Interflug“: IL-18, AN-24, TU-134, IL-62	1969 1972	3 1	1524/26 1751	SSt 1085 BERLIN / SSt 107 BERLIN 7
Ho Chi Minh (1. Todestag),Vietnam	1970	1	1602 (+5)	ESSt 1085 BERLIN
Friedrich Engels, 150. Geburtstag	1970	1	1622	ESSt 1085 BERLIN
Albrecht Dürer, 500. Geburtstag	1971	3	1672/74	SSt 1085 BERLIN
Internationale Rosenausstellung	1972	1(6)	1765	SSt 757 FORST
Georgi Dimitroff, 90. Geburtstag	1972	1	1784	ESSt 1085 BERLIN
Schienenfahrzeugbau Waggonbau in Niesky/ <i>NIZKA</i>	1973	1	1847	<b>zweispr.</b> Ost 892 <i>NIESKY/NIZKA</i>
Luis Corvalan (1916-2010), Chile	1973	1	1890	Ost 1085 Berlin ZPA
Dr. Salvador Allende (1908-1973)	1973	1	1891	Ost 1085 Berlin ZPA
Gothaer Vereinigungsparteitag 1875	1975	1	2051 Zus.-Dr.	Ost 58 GOTHA 1
Thomas Mann, 100. Geb.-Tag (6.6.)	1975	1	2026	SSt 1085 BERLIN
1000 Jahre Weimar, Nationale Mahn- u. Gedenkstätte Buchenwald	1975	1	2087	SSt 53 WEIMAR 1 MK auch Kom. AWK

Palast der Republik, Eröffnung	1976	1	2121	SSt 102 BERLIN
G. E. Lessing, 250. Geburtstag, Denkmal in Kamenz	1979	1	2411	<b>zweispr.</b> SSt 829 KAMENZ 1 vom -6.-4.79
VDJ-Solidaritätsaktion, Alexanderpl.	1980	1	2463	SSt 1020 BERLIN
X. SED-Parteitag, Lenindenkmal	1981	1	2582	SSt 1085 Berlin
30 Jahre GST, Segelschulschiff „Wilhelm Pieck“	1982	1	1777 (1972)	SSt 1085 BERLIN vom 22.8.82
<b>Martin Luther, 500. Geburtstag</b>	<b>1982</b> <b>1982</b>	<b>2</b> <b>1</b>	<b>2755+57</b> <b>2757</b>	<b>SSt 5900 EISEN-ACH SSt 4250 LUTHER-STADT EISLEBEN 1, alle vom 10.11.83</b>
Postämter Bad Liebenstein und Erfurt (100 Jahre HPA)	1982	2(4)	2673+75	SSt 6202 BAD LIEBENSTEIN/HEILBAD SSt 5010 ERFURT
X. Bundeskongress der Domowina Pfungstreffen der Jugend in Cottbus	1983 1985	1 1	1668 (1971) 1671 (1971)	<b>zweispr.</b> SSt 7500 Cottbus 1/ <i>Chośebuz1</i>
Selketalbahn Gernrode-Hasselfelde Wiederaufnahme des Reiseverkehrs	1984	1	2685/Zf/86	ESSt 3721 STIEGE vom 3.6.84
Egon Erwin Kisch, 100. Geb.-Tag	1985	1	2940	mit SPWz BRD 1247 und SSt 5300 Bonn 1
175 Jahre Humboldt-Universität Berlin	1985	1(2)	2980/81	OSSt 1193 BERLIN-TREPTOW 1
XI. Parteitag der SED	1986	1(4)	3011	ESSt 1085 BERLIN
Thälmann-Park Berlin, Übergabe	1986	1	3014	SSt 1055 BERLIN 55
Thomas- Müntzer-Ehrung 1989	1989	1	3237/a. Bl.97	ESSt 1085 BERLIN
„Wir sind das Volk“	1990	1	3315	ESSt 1035 BERLIN

(\*) Nach einer Kohlezeichnung von Gerhard Augst

(\*\*) Für diesen ersten zweisprachigen Stempel der Deutschen Post mit PLZ gab es zwei Einsatzzeiten: 13.4.1966 und 23. bis 26.6.1966

(\*\*\*) Das SPWz 100. Todestag H. Schliemann (Mi.Nr. 3364) wurde am **2.10.1990** von der DDR-Post herausgegeben. Alle DDR-PWz, die ab dem 2.7.1990 in der DM-Währung herausgegeben wurden (Mi.Nr. 3344 bis 3365), waren bis zum **31.12.1991** postgültig, auch im Postgebiet West (BRD und Berlin-West).

## 4.2 Weltall – Erde - Mensch

Tabelle 8:

Motiv	Jahr	Anz.	Mi.Nr.	Bemerkungen
Sputnik 1 auf der Erdumlaufbahn	1957	1	603	SSt BERLIN-TREPTOW
Geophys. Jahr, Stratosphärenballon	1958	1	616	SSt BERLIN W8
Lunik 2, Landung auf dem Mond	1959	1	721	SSt BERLIN-LI-BG. 1
J. Gagarin, 1. Mensch im Weltall	1961	2(3)	822/23	SSt BERLIN W8
German Titow, Besuch in der DDR	1961	6	863/68	SSt BERLIN W8
V. Tereschkowa und W. Bykowski, gem. Gruppenflug von Wostok 5 u. 6	1963	2	970/71 Zd.	ESSt/SSt BERLIN W8,
J. Gagarin und V. Tereschkowa, gemeinsamer Besuch in der DDR	1963	4	993/96	ESSt/SSt BERLIN W8
Luna 9, weiche Mondlandung	1966	1	1168	SSt 108 BERLIN 8
Lunochod 1, mobiles Mondlabor	1971	1	1659	SSt 1085 BERLIN

Gem. Raumfahrtunternehmen - Kopplung von Sojus 19/Apollo 18	1975	2	2083 2085	SSt 1085 BERLIN SSt 1085 BERLIN
S. Jähn und W. Bykowski, gem. Weltraumflug UdSSR und DDR	1978	1	2355	SSt 1085 BERLIN
S. Jähn, 1. deutscher Kosmonaut	1978	1	2361	SSt 1085+102 BERLIN
5. Jtg. gem. Weltraumflug S. Jähn und W. Bykowski	1983	2	2361+2363	SSt 1080 BERLIN 8 (* )
25 Jahre bemannter Weltraumflug	1986	4	3005/08	VEB Wermsdorf, ESSt 1085 BERLIN
10. Jtg. gem. Weltraumflug 1978, S. Jähn und W. Bykowski	1988	1	3170	amtl. MK MPF, ESSt 1085 BERLIN,
10. Jtg. gem. Weltraumflug 1978, S. Jähn und W. Bykowski	1988	3	3170/72	VEB Wermsdorf, ESSt 1085 BERLIN
41. Astronaut. Kongress in Berlin	1990	4	3360/63	letzte amtl. DDR-MK, ESSt 1085 BERLIN

(\* ) MK zum 5. Jahrestag des gemeinsamen Weltraumfluges UdSSR und DDR auch mit **SSt 9051 MORGENRÖTHE RAUTENKRANZ 1** vom 26. August 1983.

#### 4.3 Sonstige, als Maximumkarten angebotene Produkte

Tabelle 9:

Motiv	Jahr	Anz.	Mi.Nr.	Bemerkungen
DDR-Stadtwappen II (Gera, Halle, Karl-Marx-Stadt, Leipzig) (*)	1984	4	2857/60 (je 4x)	ESSt BERLIN ZPF, auf Postmuseumskarten der Deutschen Postreklame Frankfurt/M. / BRD
DDR-Stadtwappen III (Potsdam, Rostock, Schwerin, Neubrandenburg)	1985	4	2935/38 (je 4x)	ESSt BERLIN ZPF, auf Postmuseumskarten der Deutschen Postreklame Frankfurt/M. / BRD
„Wir sind das Volk“, Abb. 3	1990	1	3315	ESSt 1035 BERLIN
Heinrich Schliemann, 100. Todes- tag, Troja-Becher 1882 Abb. 4	1990	1	3364	SSt 2300 Kiel 1 vom 21.11.1990

(\* ) Anmerkung: Diese Ausgabe wurde 1984 auch vom VEB Philatelie Wermsdorf auf 5 Maximumkarten (ohne Angabe des Herausgebers) mit ESSt 1085 Berlin vom 21.02.84 herausgegeben (s. Seite 5).



Abb. 3: **825 Jahre Heldenstadt Leipzig**, bei dieser angeblichen „Maximumkarte“ fehlen die thematischen und zeitlichen Übereinstimmungen zwischen Briefmarke, Kartenmotiv und Sonderstempel.  
**Keine Maximumkarte!**



Abb. 4: **Kieler Erinnerungsblatt Nr.1**, es wurde keine Post- bzw. Ansichtskarte verwendet.

Anmerkung: Das SPWz 100. Todestag H. Schliemann (Mi.Nr. 3364) wurde am **2.10. 1990** von der DDR-Post herausgegeben. Alle DDR-PWz, die ab dem 2.7.1990 in der DM-Währung herausgegeben wurden (Mi.Nr. 3344 bis 3365), waren bis zum **31.12. 1991** in ganz Deutschland (also im VG Ost und im VG West) **postgültig**.

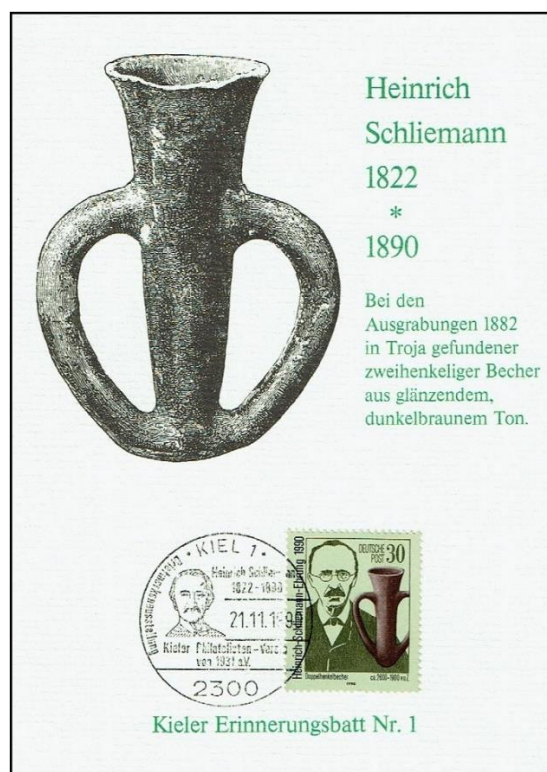